

CORTE BB
ESCALA 1 : 50

CORTE CC
ESCALA 1 : 50

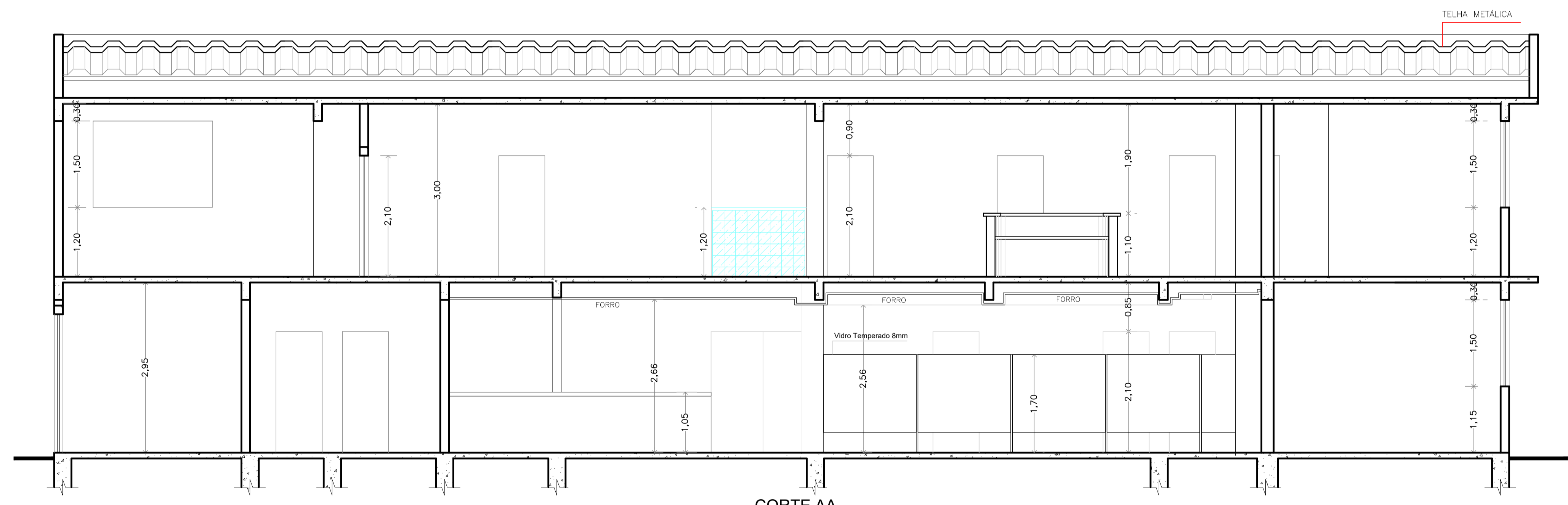

CORTE AA
ESCALA 1 : 50

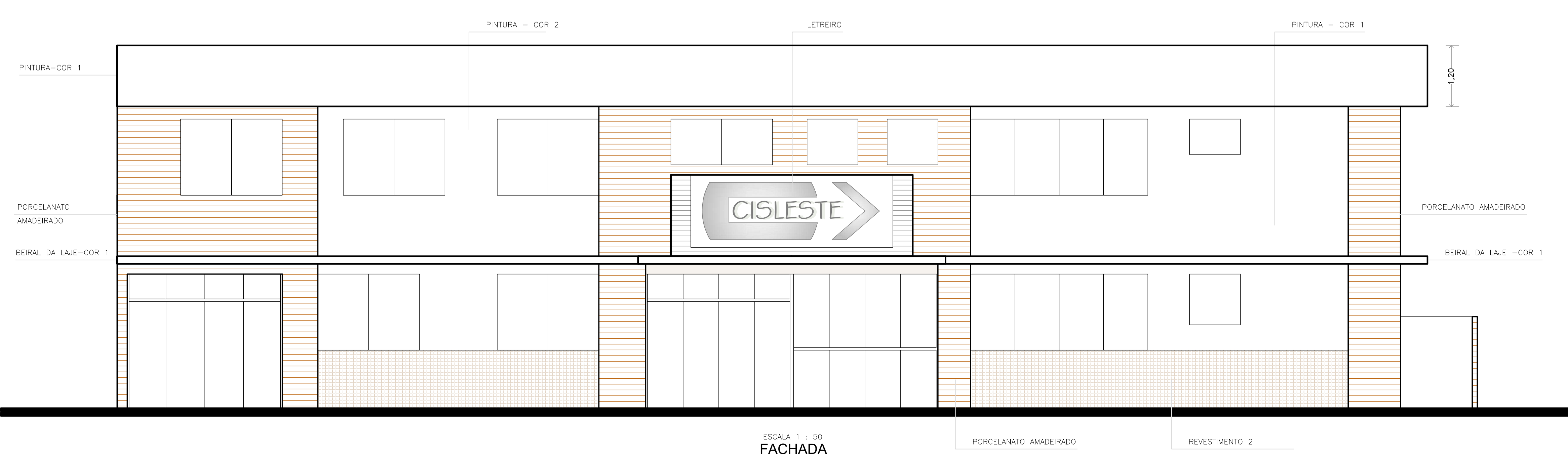

ESCALA 1 : 50
FACHADA

CONVENÇÕES:		A CONSTRUIR:	
	EXISTENTE		TELHA FORRO TERMOACÚSTICA BRANCA TIPO SANDUICHE
	A DEMOLIR		ESTRUTURA METÁLICA
	A CONSTRUIR		GRANITO CINZA ANDORINHA

ÁREA CONSTRUÍDA EXISTENTE TÉRREO	345,87m ²
ÁREA CONSTRUÍDA EXISTENTE 1º PAVIMENTO	275,42m ²
ÁREA CONSTRUÍDA AMPLIADA 1º PAVIMENTO	41,57m ²
ÁREA CONSTRUÍDA TOTAL	345,87m ² + 275,42m ² + 41,57m ² = 662,86m ²

PROJETO:
AMPLIAÇÃO DA EDIFICAÇÃO DO CISLESTE, PARA IMPLANTAÇÃO DA CENTRAL DE DISTRIBUIÇÃO DE AMOSTRAS LABORATORIAIS

MUNICÍPIO/ESTADO: **MURIAÉ - M G**

- NOTAS - AMPLIAÇÃO:
- 1 - NO 1º PAVIMENTO SOBRE LAJE EXISTENTE, A EDIFICAÇÃO SERÁ AMPLIADA PARA QUE SEJA IMPLANTADA A CENTRAL DE DISTRIBUIÇÃO DE AMOSTRAS LABORATORIAIS.
 - 2 - A CDA SERÁ EDIFICADA SOBRE A LAJE DE PISO EXISTENTE, COM PROLONGAMENTO DOS PILARES, DE CONCRETO ARMADO 12x27 CM, AMARRADOS COM VIGA DE CONCRETO ARMADO 10x20CM, ALVENARIA DE TUILOS CERÂMICO - E=5CM, EMBOÇO ÚNICO, COM ACABAMENTO DE PINTURA ACRÍLICA, EXCETO PAREDE POR TRÁS DAS EXTENSÕES DAS BANCADAS E DO TANQUE, QUE TERÃO ACABAMENTO COM REVESTIMENTO EM CERÂMICA 30x35CM, COR CLARA, H=1,50M, PISO COM REVESTIMENTO EM PORCELANATO RETIFICADO, 60x60CM, COR CLARA.
 - 3 - A EDIFICAÇÃO AMPLIADA, TERÁ ESTRUTURA METÁLICA DE MEIA ÁGUA, RUFOS, CALHAS E CHAPIM EM CHAPA GALVANIZADA, COM COBERTURA DE TELHA FORRO TERMOACÚSTICA BRANCA TIPO SANDUICHE, NO LADO DO CIMENTO DA MEIA ÁGUA, A ESTRUTURA METÁLICA TERÁ FECHAMENTO VERTICAL.
 - 4 - A EDIFICAÇÃO AMPLIADA, SERÁ TOTALMENTE FECHADA COM TELHA FORRO BRANCA, E A ESTRUTURA METÁLICA RECEBERÁ PINTURA DE PROTEÇÃO E ACABAMENTO DE PINTURA ACRÍLICA BRANCA.
 - 5 - A EDIFICAÇÃO AMPLIADA CONTA COM BANCA PARA EXPURGO - INOX E UM TANQUE DE LOUÇA COM COLUNA, APENAS PARA AS SITUAÇÕES DE EMERGÊNCIA, POIS A EDIFICAÇÃO DO CISLESTE JÁ CONTA COM DIM NO 1º PAVIMENTO.
 - 6 - O BALCÃO E AS BANCADAS SERÃO DE GRANITO ANDORINHA, E=2CM.
 - 7 - AS JANELAS JC1, JC2, E JC3, SERÃO EXECUTADAS EM VIDRO TEMPERADO 8MM - VERDE CLARO.
 - 8 - AS PORTAS PC1 E PC2, SERÃO EXECUTADAS EM VIDRO TEMPERADO 10MM - VERDE CLARO.

REFERENCIAL:
CISLESTE - CONSÓRCIO INTERMUNICIPAL DE SAÚDE DA MATA LESTE
EDIFICAÇÃO DE DOIS PAVIMENTOS, DESTINADA À ATIVIDADE MÉDICA AMBULATORIAL RESTRITA A CONSULTAS, COM RECURSOS PARA REALIZAÇÃO DE EXAMES COMPLEMENTARES E ATIVIDADES DE DEFESA DOS DIREITOS SOCIAIS, LOCALIZADA NA RUA SINVAL FLORÊNCIO DA SILVA, Nº 250, CENTRO.

ÁREA A SER AMPLIADA PARA A CDA:
ÁREA OBJETO DA AMPLIAÇÃO= 41,57m² - CENTRAL DE DISTRIBUIÇÃO DE AMOSTRAS

RT	PRESIDENTE DO CISLESTE		
MÁRIA HELENA ELMOR MOOR CREA 38.030/D-MG	WELISON SIMA DA FONSECA		
FOLHA	DATA	ESCALA	PROJETO
02 / 02	JUNHO/2024	INDICADA	20243072156